

Levantamento de material de porta

Marca de tipo	Família e tipo	Contagem
P2	Porta Simples de Abrir: 60x210cm - Marco de Madeira	1
P2	Porta Simples de Abrir: 60x210cm - Marco de Madeira	1
P2	Porta Simples de Abrir: 60x210cm - Marco de Madeira	1
P2	Porta Simples de Abrir: 60x210cm - Marco de Madeira	1
P2	Porta Simples de Abrir: 60x210cm - Marco de Madeira	1
P2	Porta Simples de Abrir: 60x210cm - Marco de Madeira	1
P1	Porta Simples de Abrir: 90x210cm - Marco Metálico	1
P1	Porta Simples de Abrir: 90x210cm - Marco Metálico	1
P1	Porta Simples de Abrir: 90x210cm - Marco Metálico	1
P1	Porta Simples de Abrir: 90x210cm - Marco Metálico	1

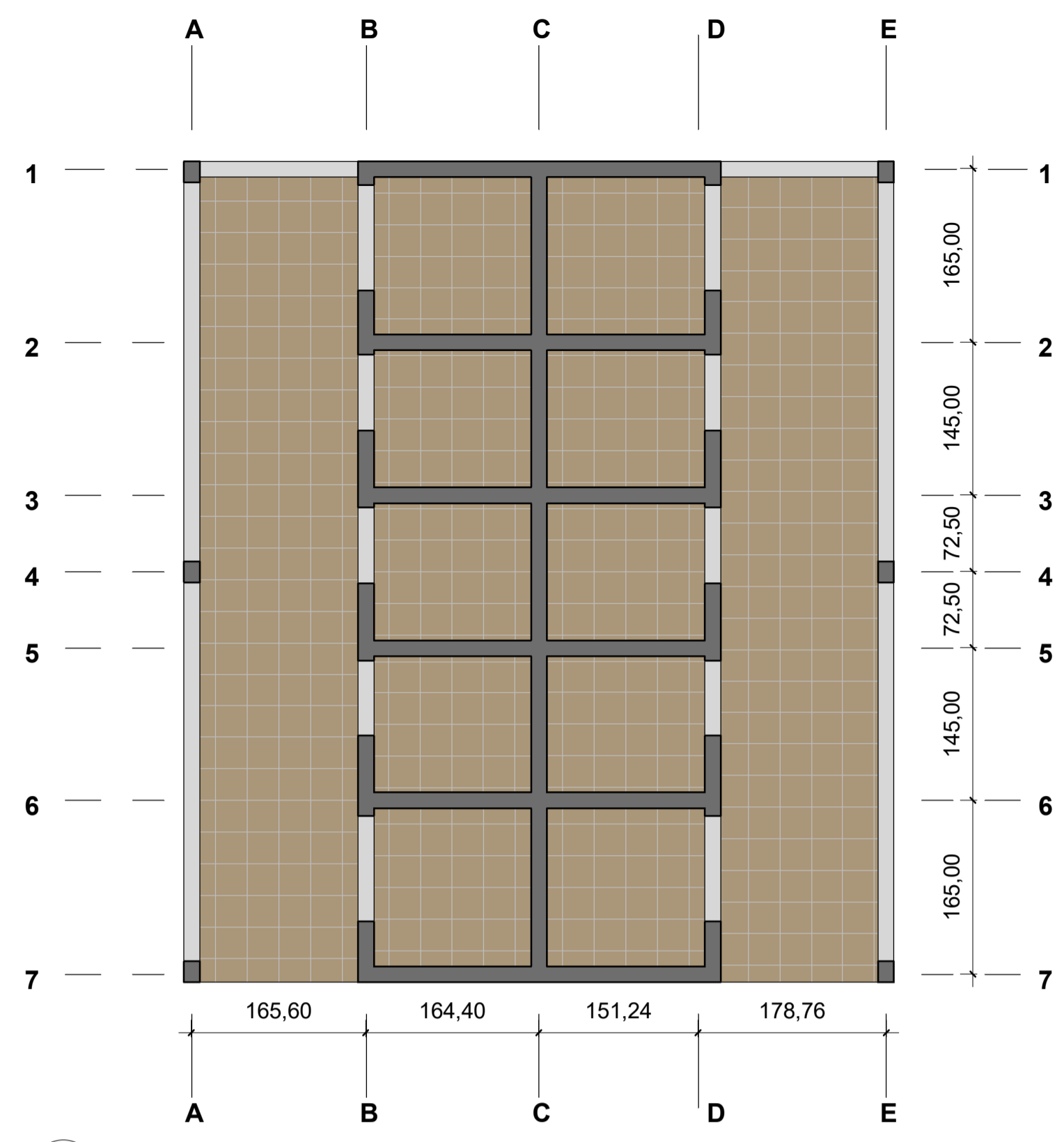

2 PLANTA DE EIXOS  
1:50



TABELA DE...

AMBIENTE	ÁREA
1	2,25 m²
2	2,25 m²
3	1,95 m²
4	1,95 m²
5	1,95 m²
6	1,95 m²
7	1,95 m²
8	1,95 m²
9	2,25 m²
10	2,25 m²
11	11,48 m²
12	11,48 m²

6 PLANTA DE ÁREAS  
1:50

1 PLANTA BAIXA  
1:50

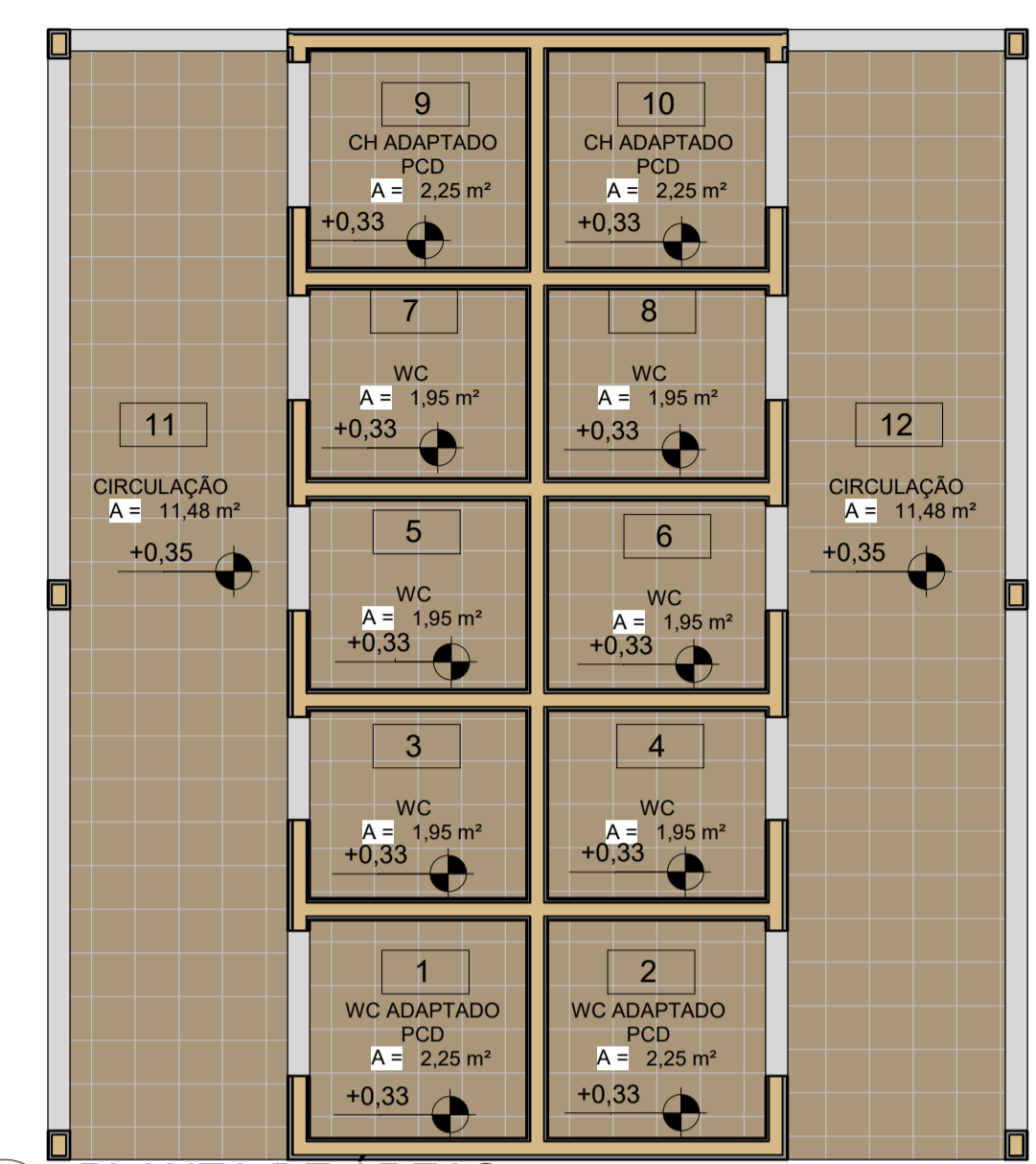
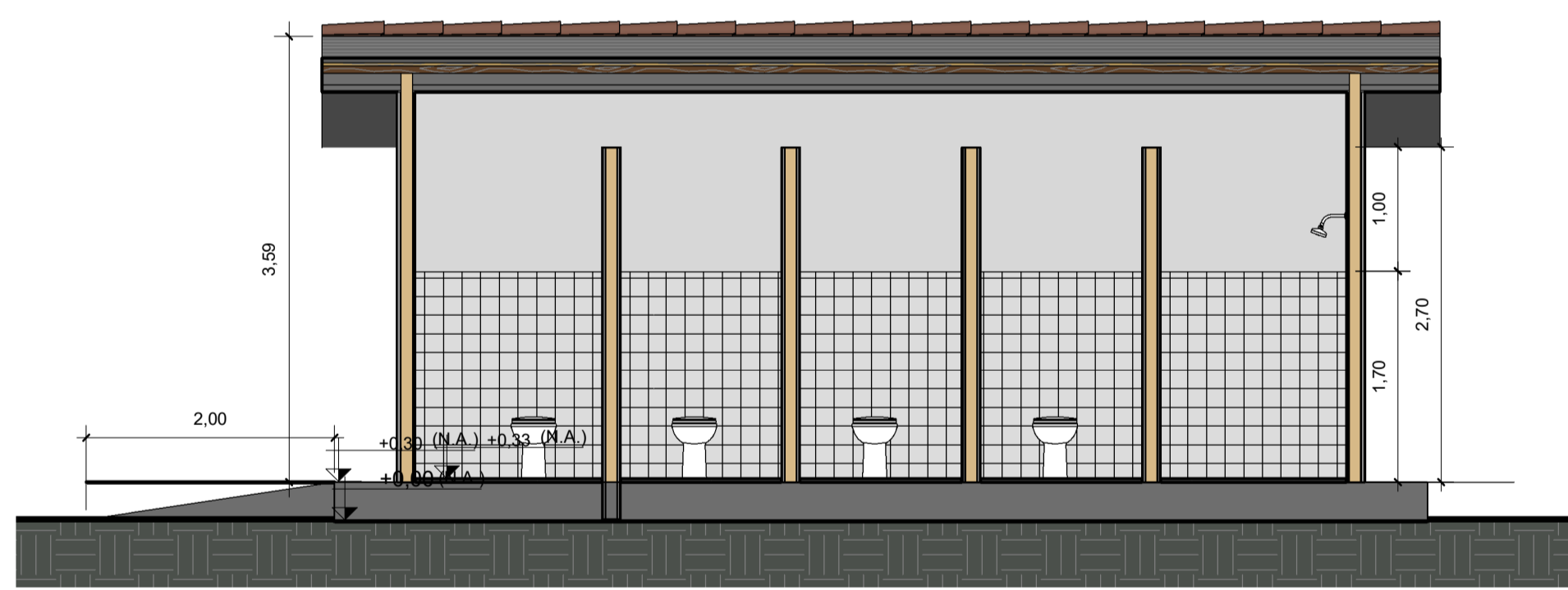

4 CORTE B-B'  
1:50

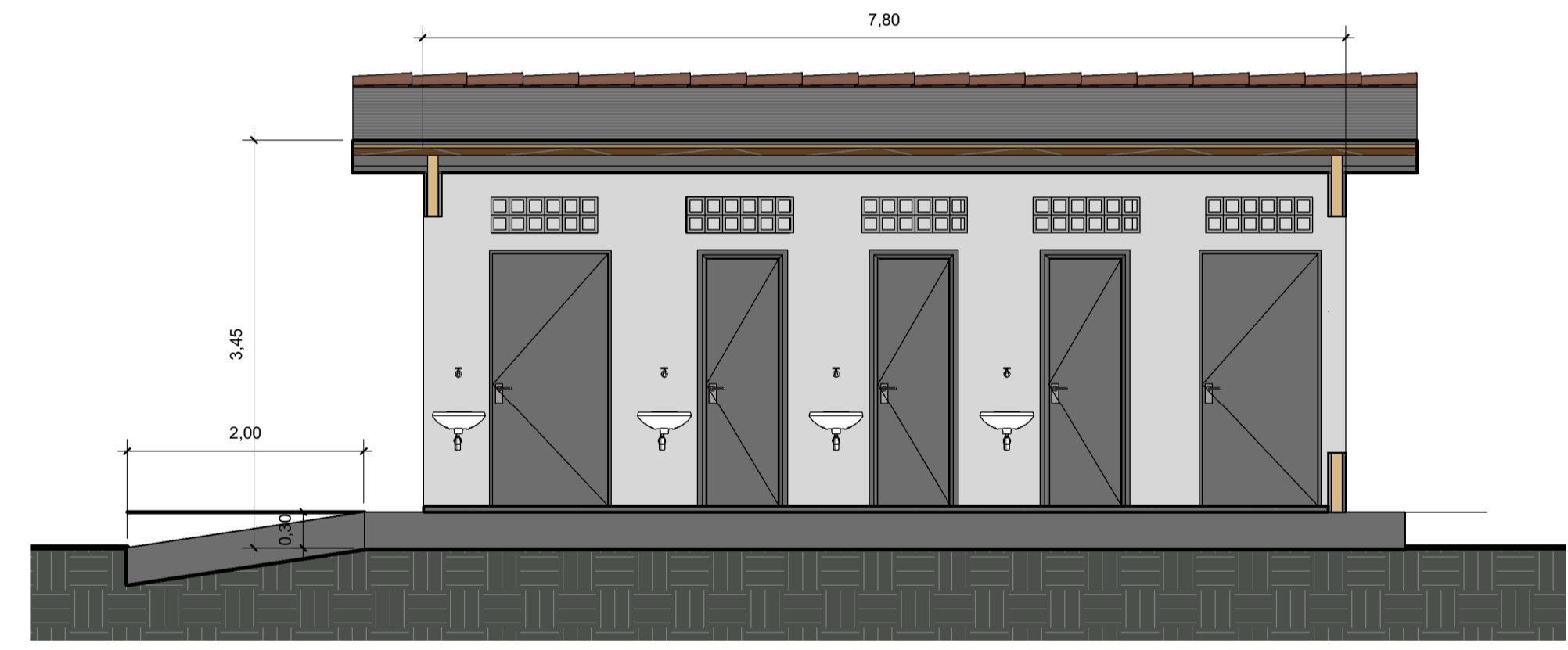

5 CORTE C-C'  
1:50

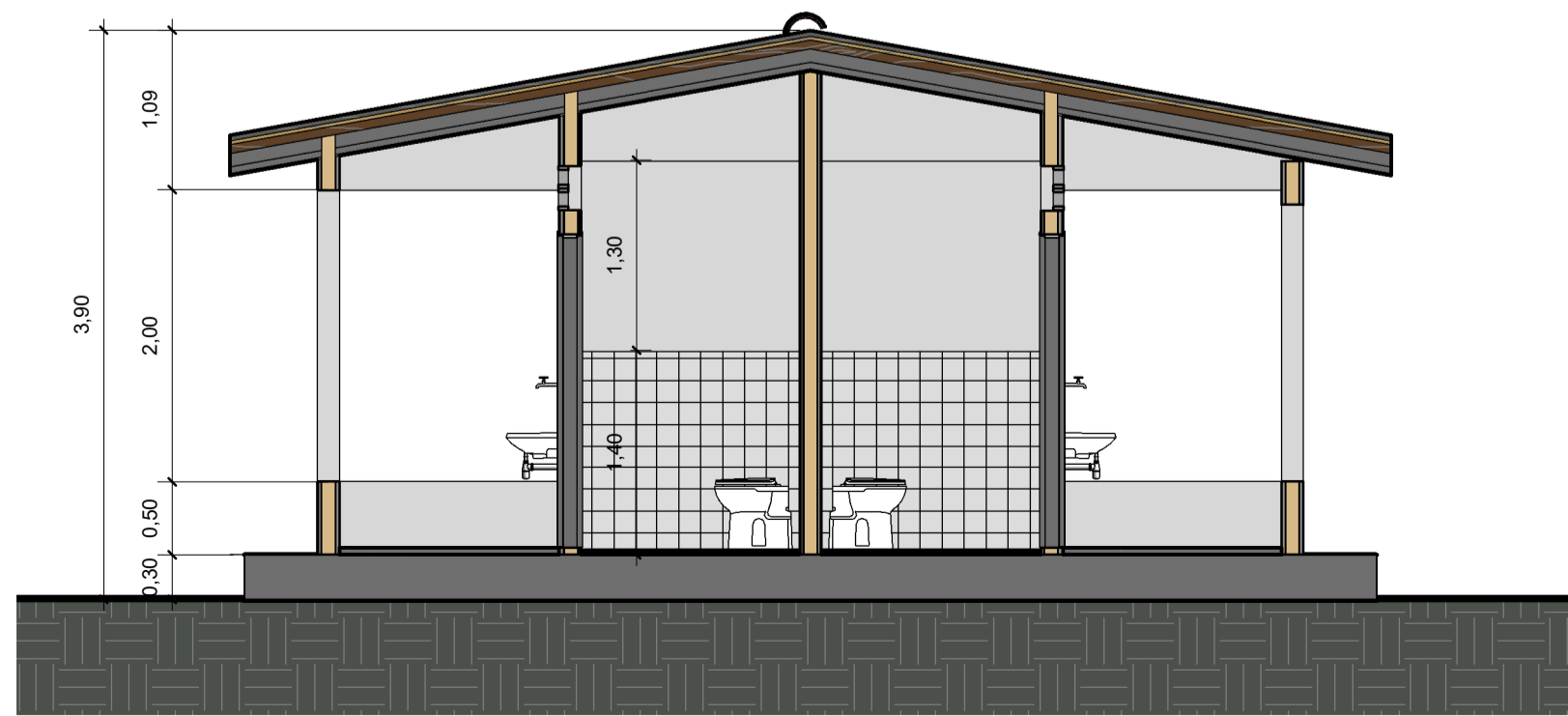

3 CORTE A-A'  
1:50

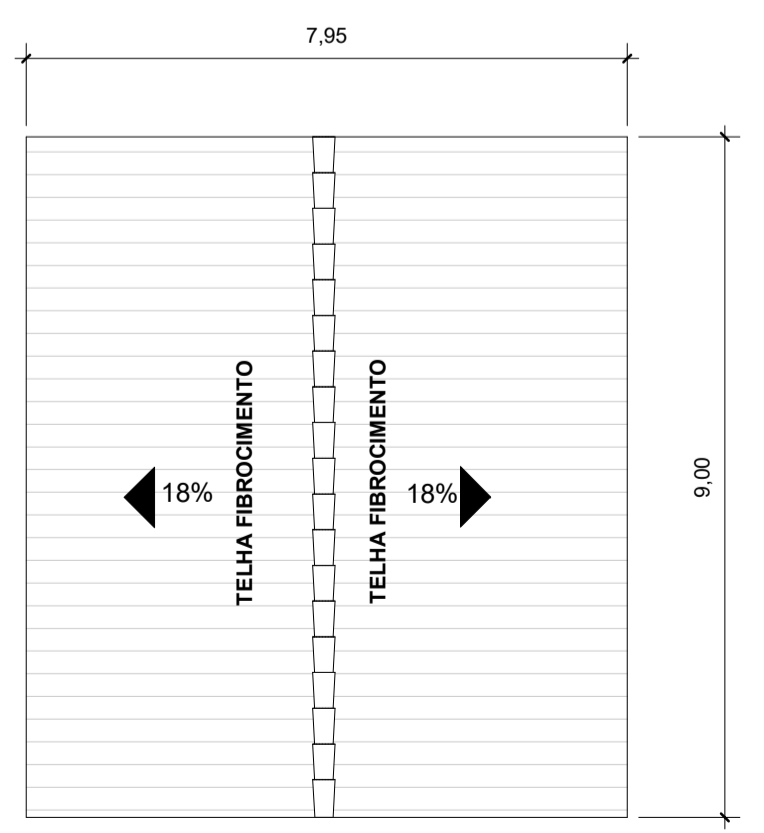

7 PLANTA DE COBERTURA  
1:100



**CÂRITAS BRASILEIRA**  
 Projeto orinoco: Águas que atravessam fronteiras  
 Eng.: Lucas Matheus Gomes Santiago  
 CREA: 091970302-0  
 fone:(95)981194971

**Projeto Arquitetônico**  
 Escala: **Indicada**  
 Prancha: **01/02**

Área Edificação: **Indicada** Data: **01/07/2021**

**ÁREAS, PLANTA DE EIXOS, PLANTA BAIXA, CORTES E COBERTURA**

Responsável Técnico:  
 Assessor Local de Engenharia  
 Eng.: Lucas Matheus Gomes Santiago  
 CREA: 091970302-0

